東風平　　小学校会場　　会場校＆駐車場案内

豊見城市民体育館

八重瀬町立東風平小学...

16 分　1 時間 16　1 時間 42　16

16 分 (12 km)

交通状況を反映した現時点の最速ルート

16 分 (12 km)

交通状況を反映した現時点の最速ルート

左折する

1.2 km

右折して小禄バイパス/国道331号に入る

500 m

右車線を使用して 豊見城東道路/那覇空港自動車道/国道506号 方面のランプに進む

6.1 km

南風原南 出口を 県道82号 方面に向かって進む

650 m

右折して津嘉山バイパス/国道507号に入る (具志頭/東風平 の表示)

そのまま 国道507号 を進む

3.3 km
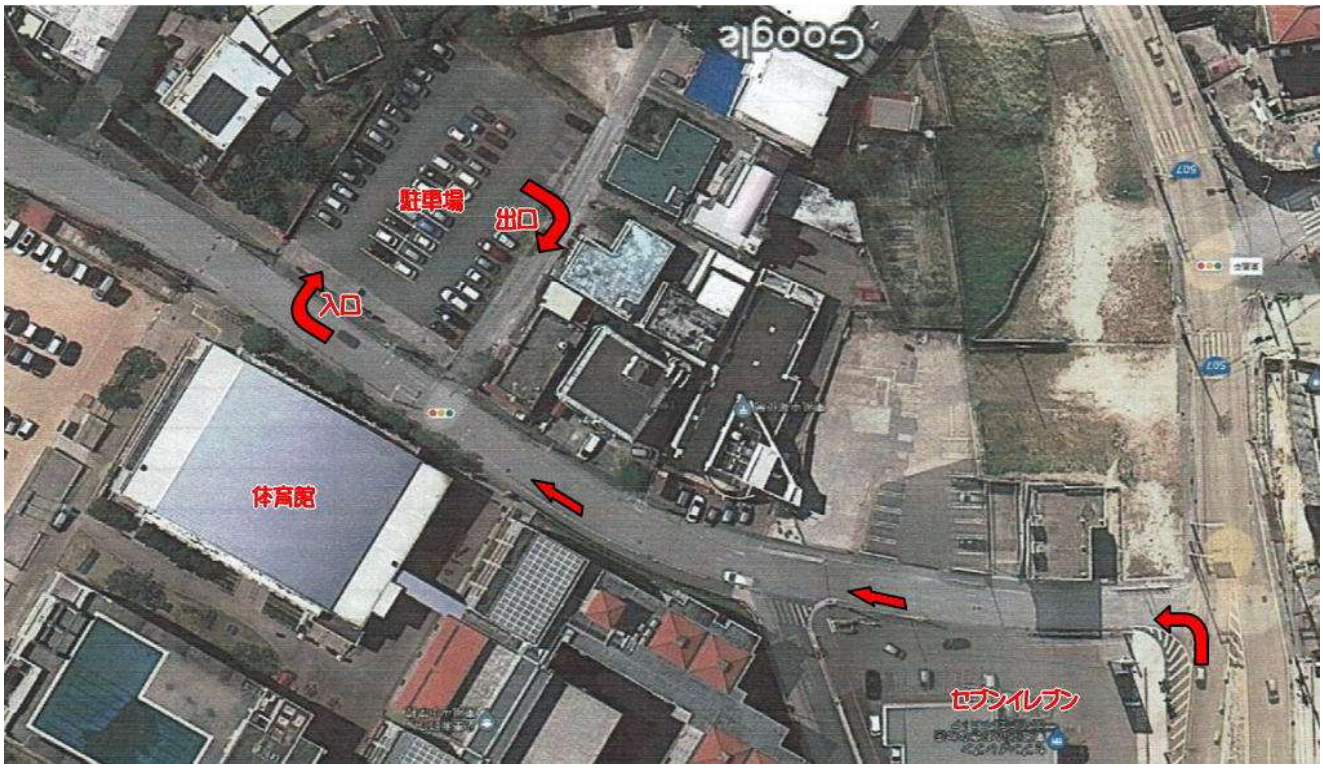
セブンイレブンを左折して下さい